Ideas para liderar tu futuro

JORNADAS DE INNOVACIÓN, CREATIVIDAD Y EMPRENDIMIENTO

DEL 25 AL 29 DE ABRIL
(5ª EDICIÓN)

FUNDACIÓN CAJANAVARRA

Nafarroako Gobernua Hezkuntza Departamentua
Gobierno de Navarra Departamento de Educación

Objetivos

• Fomentar la innovación, la creatividad y el emprendimiento en Navarra en el ámbito de la formación profesional.
• Profundizar en las claves que permitan al alumnado de formación profesional identificar sus competencias para el impulso de la actividad emprendedora.

Dirigido a

• Alumnado de primer curso de ciclos formativos superiores de Formación Profesional de Navarra.
• Profesores de enseñanza secundaria y profesores técnicos de Formación Profesional.

Lugar

Centro Cultural y de Ocio de Fundación Caja Navarra
CIVICAN
• Avda. Pío XII 2B, Planta Baja 31008 - Pamplona.
• CIP ETI Avd. Tarazona S/N 31005 - Tudela

Horario

PAMPLONA
Lunes 25, miércoles 27, jueves 28 y viernes 29 de 9h a 13:30h
TUDELA
Martes 26, de 9h a 13:30h

Actividades para el alumnado

Taller 1: Taller de creatividad "Creando realidad"
Soluciones creativas a diferentes retos que se irán planteando al alumno. Se trabajarán dinámicas de detección de paradigmas, de pensamiento lateral y de reflexión grupal sobre los retos y soluciones planteadas durante el ejercicio.

Taller 2: Entrenar en CREER para CREAR "Donde hay voluntad hay un líder ganador"
Principales fuentes de motivación, los miedos y las creencias por las que actuamos o… no actuamos. Utiliza el paradigma deportivo: "el ejemplo" del deporte es una pragmática forma de trasladar "al espíritu de superación y confianza".

Taller 3: Taller póker del emprendedor
Identificar los recursos que necesitas para iniciar una aventura emprendedora y, también, conocer las oportunidades de negocio a partir de los recursos que están a tu alcance.

Taller 4: Storytelling & Pitching
Habilidades de índole comunicativa. Saber presentarte en 30 segundos y vender tu idea en 3 minutos de manera emocionante y eficaz.

Taller 5: Taller En la cocina con The Sweet Teapot
Seréis pasteleros por un día, metiéndoos en harina al diseñar, elaborar y poner a la venta un delicioso plato dulce y poniéndolo a la venta en vuestro particular mercado.

Taller 6: Taller en Innovación y estrategias en la búsqueda de empleo.
Ejemplos prácticos, vídeos, dinámicas… que aportarán pautas para enfocar la búsqueda de empleo con mayores probabilidades de éxito.

Taller 7: Taller "Ideas que dan vida". Generación Scamper
Basados en la técnica Scamper sobre la creatividad y la imaginación: la mejor manera de tener una buena idea es tener muchas, o mirar cada una de ellas desde distintos puntos de vista.

Taller 8: Taller de habilidades comunicativas "Hazte ver"
Se realizarán grabaciones con cámaras profesionales, con su correspondiente edición y postproducción del video antes de la emisión en televisión, páginas web o redes sociales para su difusión.

Taller 9: Taller Método Belbin
Para gente joven, con lenguaje accesible y situaciones deportivas/ocio, en el cual se desarrollan actividades para conocerse mejor a uno mismo, gestionar tu propio potencial y saber cómo afrontar entrevistas de trabajo.

Taller 10: "El Plan del Héroe"
Descubriremos nuestros poderes como emprendedores. Este juego permitirá elaborar estrategias para la consecución de tus objetivos.

Actividades complementarias

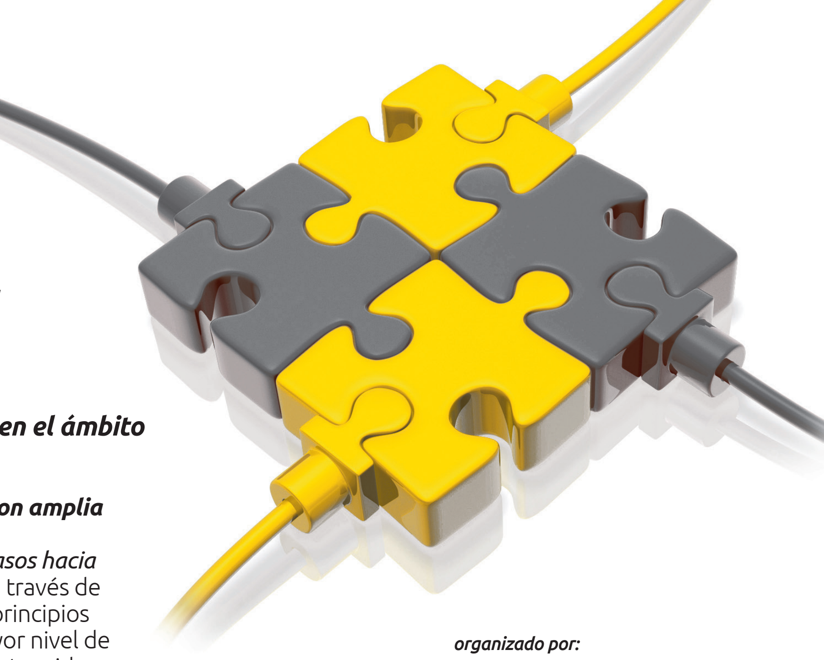

1. Sesión inaugural.
Autoridades, equipos directivos y representantes del profesorado.
Lunes 25 de abril a las 9:00h

2. Conferencias de expertos en el ámbito educativo.

• Javier Iriondo, emprendedor con amplia experiencia en distintas áreas.
Iriondo presentará su libro *"10 pasos hacia tu cima personal"*, nos ofrecerá, a través de un método práctico, las claves y principios que nos permitirán lograr un mayor nivel de comprensión y control sobre nuestra vida para triunfar a nivel personal y profesional.
Lunes 25 de abril a las 19.30 en Civican.

• Diana González, experta en identidad digital y redes sociales enfocadas al entorno de la Educación.
¿Cómo son los adolescentes y jóvenes en internet? Conozcamos cómo son, qué hacen en internet, qué piensan y qué debemos tener en cuenta para su relación saludable en y con la red.
Miércoles 27 de abril a las 19.00 en Civican.

3. Taller para el profesorado: Smartphones en el aula
Los teléfonos móviles comienzan a integrarse en las aulas ¿Cómo lo usamos (o no) en clase? ¿Qué debemos tener en cuenta? ¿Qué herramientas podemos usar? 10 pasos para crear un protocolo de uso
Viernes 29 de abril a las 11:30 en Civican.

4. Sesión de cierre: Autoridades, equipos directivos y representantes del profesorado.
Viernes 29 de abril a las 13h en Civican

organizado por:

FUNDACIÓN CAJANAVARRA

Nafarroako Gobernua Hezkuntza Departamentua
Gobierno de Navarra Departamento de Educación

colaboran:

aretéactiva
CEIN Centro Europeo de Empresas e Innovación navarra
anel
espaciocoach
The Sweet Teapot
Cámara Navarra
Navarra televisión
Acción contra el Hambre
FDN Fundación Diario de Navarra
Big Bang Story Club

Zure etorkizuna gobernatzeko ideiak

BERRIKUNTZA, SORMEN ETA EKINTZAILETZA
JARDUNALDIAK
APIRILAREN 25ETIK 29RA
(bosgarren edizioa)

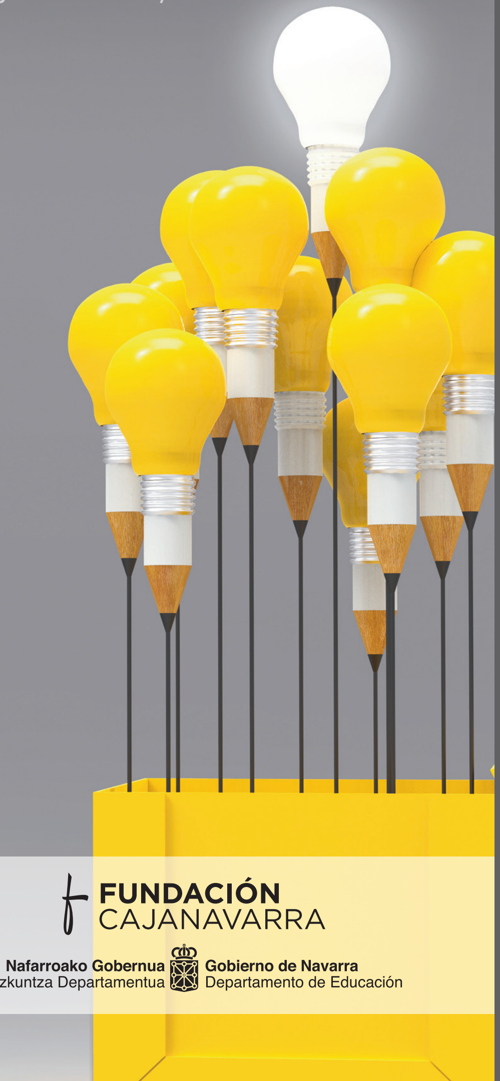

FUNDACIÓN CAJANAVARRA
Nafarroako Gobernua Hezkuntza Departamentua
Gobierno de Navarra Departamento de Educación

Helburua

• Nafarroako lanbide heziketaren alorrean berrikuntza, sormena eta ekintzailetza sustatzea.
• Lanbide heziketako ikasleei euren gaitasunak identifikatzen laguntzeko giltzarriak ematea eta horietan sakontzea, jarduera ekintzaileari bultzada bat ematekо.

Norentzat

• Nafarroako lanbide heziketako goi mailako zikloetako lehen mailako ikasleentzat.
• Bigarren hezkuntzako irakasleentzat eta lanbide heziketako irakasle teknikoentzat.

Lekua

Nafarroako Kutxa Fundazioaren Kultura eta Aisia Zentroa - CIVICAN
• Helbidea: Pio XII. etorb. 2B, beheko solairua, 31008 - Iruñea
• CIP ETI, Tarazona etorb., Z/G, 31005 - Tutera

Ordutegia

IRUÑEAN
Apirilak 25 (astelehena), apirilak 27 (asteazkena), apirilak 28 (osteguna) eta apirilak 29 (ostirala), 09:00etatik 13:30era
TUTERAN
Apirilak 26 (asteartea)

Ikasleentzako jarduerak

1. tailerra: "Errealitatea sortzen" sormen tailerra
Ikasleari proposatuko zaizkion hainbat erronka gainditzeko sormenezko irtenbideak bilatzeko tailerra. Horretarako, ariketan zehar proposatutako erronkei eta irtenbideei buruzko paradigmak hautemateko dinamikak, albo pentsamenduzkoak eta talde gogoetazkoak landuko dituzte.

2. tailerra: SORTU ahal izateko, SINESTEN hastea. "Borondatea dagoen tokian, lider irabazle bat dago"
Tailer honetan, jarduteko edo ez jarduteko izaten ditugun motibazio iturri nagusiak, beldurrak eta sinesmenak ezagutuko ditugu. Era berean, ikuspegi bereizgarri gisa, tailer honetan kirol paradigma baliatuko da. Kirolaren "adibideari" erreparatzea eta hura baliatzea "nork bere burua gainditzeko espiritua eta konfiantza" handitzeko modu pragmatiko bat da

3. tailerra: Ekintzailearen poker tailerra
Tailer honi esker, abentura ekintzaile bati ekiteko beharrezkoak dituzun baliabideak identifikatuko dituzu, eta bide beretik, eskura dituzun baliabideetatik abiatuta dauzkazun negozio aukerak ezagutzeko aukera izango duzu.

4. tailerra: Storytelling & Pitching
Tailer honetan, komunikazioaren arloko trebetasunak landuko dira; izan ere, ideia on bat izatea bezain garrantzitsua da haren berri ematea. Zeure burua 30 segundoan aurkezten ikasiko duzu, bai eta zure ideia modu zirraragarrian eta eraginkorrean 3 minutuan saltzen ere.

5. tailerra: Sukaldeko tailerra, The Sweet Teapot-ekin
Tailer honetan, gozogileak izango zarete; izan ere, irin artean ibiliko zarete, jaki gozo zoragarriren bat prestatu eta zuen azoka berezian saltzeko.

T6. tailerra: Enplegua bilatzeko estrategiei eta berrikuntzari buruzko tailerra
Adibide praktikoetan, bideoetan, dinamiketan... oinarritutako tailerra da. Bertan, enplegua bilatzeko gidalerroak emango dira, bilatzaileak ahalik eta arrakasta handiena izateko moduan.

7. tailerra: "Bizipoza ematen duten ideiak" tailerra – Scamper belaunaldia
Tailer honen helburua da bizipoza ematen duten ideiak, produktuak, zerbitzuak edo egoerak hobetzen dituzten ideiak eta gizartean eragin handia dutenak sortzea. Scamper teknikan oinarrituta, hainbat lan modu landuko ditugu, eta ikusiko dugu ideia bakarrera mugatzeak sormenari eta irudimenari aurka egiten diela, ideia on bat izateko modurik onena ideia ugari izatea dela, edo ideia bakoitzari hainbat ikuspegitatik begiratu behar zaiola, hobetzen laguntzeko.

8. tailerra: "Ezagutarazi zeure burua" komunikazio trebetasunean oinarritutako tailerra
Tailer honetan, bideoak grabatzeko eta lan horri ahalik eta etekin handiena ateratzeko funtsekoak diren teknikak landuko dira. Kamera profesionalak baliatuz grabazio lanak egingo dira, baita dagozkion edizio eta postprodukzio lanak ere, bideoa telebistan, web orrietan edo sare sozialetan zabaldu aurretik

9. tailerra: Belbin Metodoari buruzko tailerra
Gazteentzat diseinatutako tailerra da. Hizkuntza ulerterraza eta kirol zein aisiako egoerak dira ardatz. Bertan, nork bere burua hobeto ezagutzeko, bakoitzaren ahalmenak kudeatzeko, taldeko lanean bakoitzak duen zeregina ezagutzeko eta laneko elkarrizketak modu egokian egiteko jarduerak landuko dira.

10. tailerra: "Heroiaren Plana"
Tailer honi esker, ekintzaile gisa ditugun ahalmenak ezagutuko ditugu, bai eta zein den gure egitekoa eta nor den arriskuan dagoen gure "errugabea" ere. Jolas honi esker, bakoitzak bere helburuak betetzeko estrategiak landu ahal izango ditu.

Jarduera osagarriak

Inaugurazio saioa

Agintaritzak, zuzendaritza taldeak eta irakasleen ordezkariak.
Apirilaren 25ean, astelehena, 09:00etan

Hezkuntzaren arloko adituen hitzaldiak

• Javier Iriondo – arlo ugaritan eskarmentu handiko ekintzailea.
Iriondok "10 pauso zure gailur pertsonalerantz" liburua aurkeztuko du. Metodo praktiko baten bidez, gure bizitza hobeto ulertzeko eta kontrolatzeko giltzarriak eta printzipioak azalduko dizkigu, maila pertsonalean zein profesionalean arrakasta izan dezagun.
Apirilaren 25ean, astelehena, 19:30ean, Civican-en

• Diana González – nortasun digitalean eta hezkuntzaren arlora bideratutako sare sozialetan aditua
Nolakoak dira nerabeak eta gazteak Interneten? Ezagut dezagun nolakoak diren, zer egiten duten Interneten, zer pentsatzen duten eta zer hartu behar dugun kontuan sarean eta sarearekin duten harremana onuragarria izan dadin
Apirilaren 27an, asteazkena, 19etan, Civican-en

Irakasleentzako tailerra: Smartphoneak ikasgelan

Sakelako telefonoek geroz eta toki handiagoa dute ikasgeletan. Nola erabiltzen ditugu (ala ez) eskolan? Zer izan behar dugu kontuan? Zer tresna erabil ditzakegu? 10 pauso, erabilera protokolo bat sortzeko.
Apirilaren 29an, ostirala, 11:30ean, Civican-en

4Itxiera saioa: Agintaritzak, zuzendaritza taldeak eta irakasleen ordezkariak.

Apirilaren 29an, ostirala, 13:00etan

organizado por:

FUNDACIÓN CAJANAVARRA
Nafarroako Gobernua Hezkuntza Departamentua
Gobierno de Navarra Departamento de Educación

colaboran:

aretéactiva
Cein Centro Europeo de Empresas e Innovación navarra
anel
espaciocoach
The Sweet Teapot
Cámara Navarra
Navarra televisión
Acción contra el Hambre
FDN Fundación Diario de Navarra
Big Bang Story Club